

INDICACIÓN:

El Ruxolitinib pertenece a una clase de medicamentos llamados inhibidores de la cinasa. Actúa bloqueando una enzima que provoca que se forme tejido cicatricial en la médula ósea.

CONSIDERACIONES ESPECIALES DE ALMACENAMIENTO



Mantenga este medicamento en su envase original, bien cerrado y fuera del alcance de los niños.

Almacenar a temperatura ambiente y en un lugar alejado del calor y la humedad. No guardar en el baño ni en la cocina.



RECOMENDACIONES DE ADMINISTRACIÓN

- El ruxolitinib es una tableta que se toma por vía oral, antes o después de las comidas.
- Tome el ruxolitinib siguiendo estrictamente las indicaciones, incluso en el caso de que se sienta mejor.
- Trague las pastillas de ruxolitinib enteras. No las mastique, aplaste ni rompa.
- No modifique su dosis ni deje de tomar el ruxolitinib a menos que su médico se lo indique.
- Si se salta una dosis, retome su horario de dosificación regular. No tome una dosis adicional. No tome dosis extras de ruxolitinib.
- Tome el medicamento solo con agua.
- Tome el ruxolitinib aproximadamente a la misma hora todos los días.



REACCIONES ADVERSAS FRECUENTES:

Este medicamento puede producir las reacciones adversas mencionadas a continuación, la mayoría de las personas que toman el medicamento no experimenta todas las reacciones:

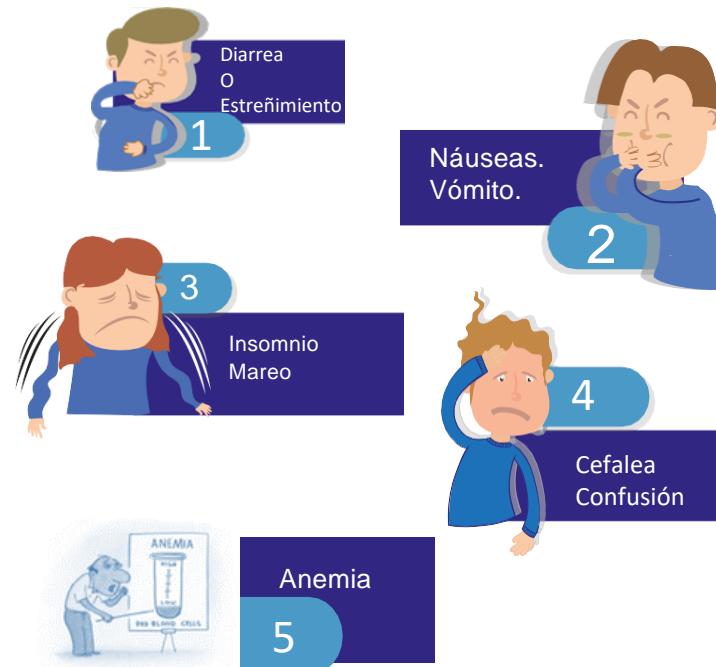

- Casi siempre son reversibles y desaparecerán al finalizar el tratamiento.
- Los efectos secundarios del Ruxolitinib pueden controlarse.
- Existen muchas opciones para minimizarlos o prevenirlos.

Si experimenta síntomas o efectos secundarios, asegúrese de hablar de ellos con los miembros de su equipo de atención médica: Médico tratante y Químico Farmacéutico

CUIDADOS O RECOMENDACIONES ESPECIALES SI LO REQUIERE:



Lávese las manos con frecuencia.



Puede estar en riesgo de infección, por lo que trate de evitar las multitudes y las personas resfriadas o que no se sientan bien, e informe a su médico si tiene fiebre u observa otros signos de infección.



Beba diariamente suficiente cantidad de líquido, a menos que se le haya indicado limitar el consumo, esto disminuirá sus probabilidades de sufrir estreñimiento y evitará la deshidratación.



Evite el consumo de bebidas alcohólicas.



Descanse mucho.



No tome jugo de pomelo o toronja ni coma esta fruta.



Mantenga una buena nutrición

Tenga siempre en cuenta las recomendaciones generales entregadas

SEÑALES DE ALERTA

PRECAUCIONES:

No tome medicinas naturales y/o alternativas mientras este tomando este medicamento sin antes consulta a su médico o farmacéutico, El hipérico o "hierba de San Juan" puede reducir la eficacia de este fármaco.

No se aplique ninguna vacuna sin la autorización de su médico.

Contraindicado en embarazo y lactancia, alto riesgo para el bebé.

Tanto para hombres como para mujeres: Evite el embarazo mientras tome Ruxolitinib.

Es importante que mantenga una lista escrita de todas los medicamentos que está tomando, incluyendo las que recibió con formula médica y las que compró en la farmacia, incluyendo vitaminas y suplementos de dieta.

Ruxolitinib puede interactuar con varios medicamentos comunes. Asegúrese de informar a su médico antes de comenzar a tomar cualquier medicamento nuevo.

Los síntomas que se indican a continuación requieren atención médica, pero no son una emergencia. Comuníquese con su proveedor de atención médica en un plazo de 24 horas si observa alguno de los siguientes síntomas:

- Si tiene fiebre de (38 °C) o más, o escalofríos (posibles signos de infección).
- Diarrea y/o vómitos (4 a 6 episodios en un período de 24 horas).
- Náuseas (si interfieren con la capacidad de comer y no cesan con los medicamentos recetados).
- Color amarillento de la piel o los ojos.
- Orina de color oscuro o marrón (del color del té)
- Dolor en la parte derecha del estómago.
- Sufre hemorragias o hematomas con mayor facilidad que de costumbre.
- Señales de infección (dolor de garganta muy fuerte, dolor de oído o sinusal, tos, mayor producción de esputos o cambio de color de los esputos, dolor al orinar, llagas en la boca, heridas que no sanan, y dolor o prurito anal).
- Cefalea, dolor de espalda o dolor en las articulaciones.
- Alteraciones de la piel (erupción, acné, prurito, ampollas, descamación, enrojecimiento o inflamación)
- Incapacidad de comer o beber durante 24 horas o signos de deshidratación: cansancio, sed, sequedad bucal, orina oscura y en menor cantidad o mareos.



ONCÓLOGOS DEL OCCIDENTE
CIENCIA Y TECNOLOGÍA CON HUMANIDAD

ONCÓLOGOS DEL OCCIDENTE
CIENCIA Y TECNOLOGÍA CON HUMANIDAD

RUXOLITINIB



www.oncologosdeloccidente.com

Medicamento reempacado por CRM- Oncólogos del Occidente S.A.S. Certificado en BPE, resolución 2015018305 de 11-05-2015

No deje que ninguna otra persona tome sus medicamentos.

Armenia
Sede ppal. Av. Centenario
Cra. 6 A N° 2-63
7383100
Hospital San Juan de Dios 4° piso

Pereira
Clínica de Alta Tecnología Maraya
Cl 50 N° 13-10
3310712 Ext 468
Av. Circunvalar N° 1-46

Manizales
Sede San Marcel
Calle 92 N° 29-75
Hospital Universitario Infantil
Calle 48 N° 25-71
8933440-8742494

Cartago
Cra 2 N° 23-12
2144646